大道レイチェル　Rachel Daido

Illustrations

イラストレーター

大道 レイチェル　Rachel Daido

1993 年 滋賀県草津市在住。滋賀が好き。
グラフィックデザイナーを経て、2020 年にイラストレーターとして独立。

シンプルかつ柔らかい線で、優しい雰囲気を出し、
幅広い世代に親しまれるような絵を描きます。
オリジナルでは動物のイラストを沢山描いている。
また月 2~4 件ほどグラフィックレコーディングも行っている。

所属等
Sugar イラストレーターズクラブ会員
NPO 法人まもるをまもる 理事

講師歴
（学）坪内学園 IT 学科 外部講師（2024 年）

近年の主な取引先（順不同）
［出版系］（株）かなえ
［教育系］（学）坪内学園、（学）福井工業大学、（学）東京大学、（学）同志社大学、
（一社）おもしろ健康教育研究所
［医療系］大阪府臨床工学技師会、ヴェクソンインターナショナル（株）、
NPO 法人まもるをまもる
［その他］SUNDRED（株）、今西製菓（株）、（株）岩田屋三越、（株）クサネン、
日新電機工事（株）、（株）ケン・リース、（株）ヒューマンクエスト、
（株）HITTITE、（株）マツヒサ、ザ・パック（株）

ホームページ　https://rachel-daido.com
連絡先　info@rachel-daido.com

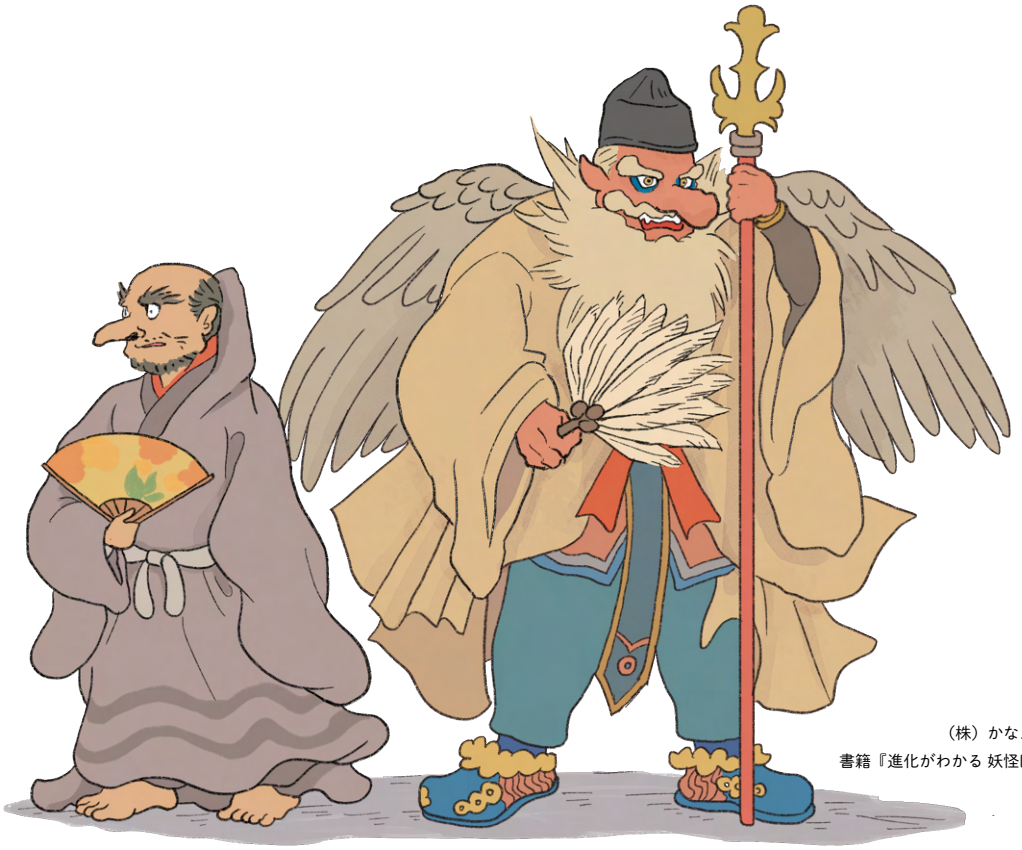

（株）かなえ出版
書籍『進化がわかる 妖怪図鑑挿絵

Cliant works

カシワは鶏肉、モミジは鹿肉、ボタンは猪肉、マツの皮は牛肉!?
百々爺
タコから進化した!?
ぬらりひょん
妖怪はこうして生まれた―
わかる進化が
妖怪図鑑
丸山貴史●著
昔の日本を知れば、妖怪の進化がわかる!
『ざんねんないきもの事典』や『わけあって絶滅しました。』の著者が書いた妖怪の本!
Kanaa Publishing Co.,Ltd.

ももんじい
ただし野鳥や海の生物などは食べてもOK
日本人は肉を食べなかった
飛鳥時代に仏教が広まると、天武天皇が675年に「肉食禁止令」を出します。これは、仏教が「殺生(殺すこと)」を禁止しているからです。そのため明治時代になるまで、日本では表向き肉食の習慣がなくなりました。農耕や運搬用にウシやウマは飼われていましたが、ほとんど食用にはされなかったようです。
薬として食べるのはセーフ
表向きは禁止されていた肉食ですが、病人が体力をつけるために食べる「薬食い」は認められており、江戸時代中期には肉料理の専門店「ももんじ屋(百獣屋)」も登場しました。つまり、毛むくじゃらの百々爺とは、獣の肉を出す百獣屋を妖怪化したもの。百々爺に出会うと病気になるのは、百獣屋は病人のふりをして食べに行くお店だからでしょう。
獣の肉をまとめて山くじらともいう
茅ケンジうは食べてもよかった
山くじら
落ち葉の意味は?
百々爺の足元には、モミジ、ボタン、カシワ、マツの葉が落ちています。これらは動物の肉の隠語(仲間だけにわかる言葉)です。花札で一緒に描かれていることから「鹿肉は紅葉」、お皿に盛るとボタンの花のようなので「猪肉は牡丹」、枯れても落ちないカシワの葉はニワトリの羽っぽいため「鶏肉は柏」、マツの樹皮は牛肉に似ているので「牛肉は松の皮」など、こっそり食べる肉は隠語で表されました。
牡丹
紅葉
松の皮
柏
こたえ・こうして進化した!
薬として肉を食べに行くお店が病気にする妖怪に進化したのかも
100

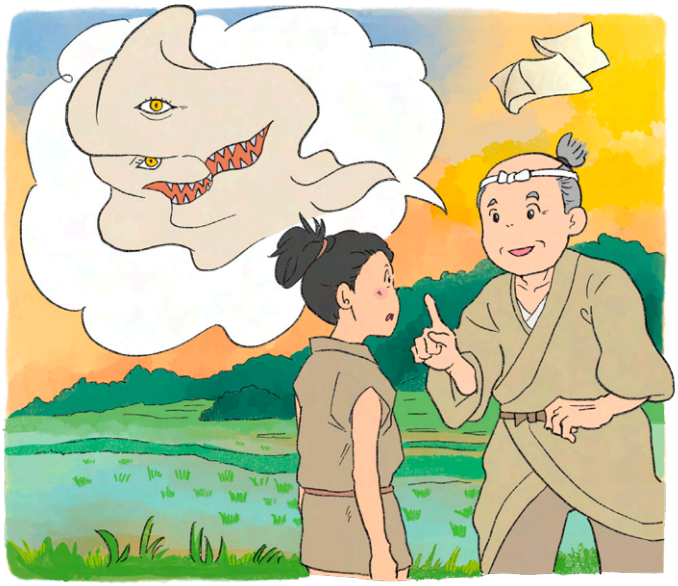

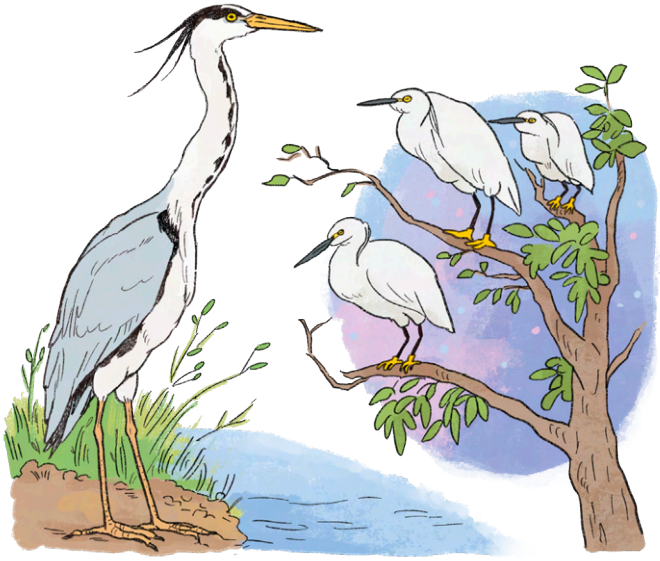

（株）かなえ出版

書籍『進化がわかる 妖怪図鑑』（複数人のイラストレーターの一人として）挿絵 87 点 担当　（2024）

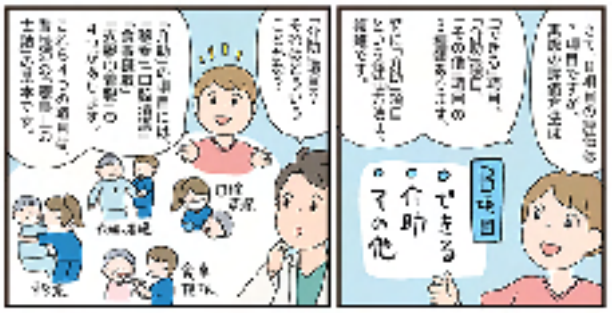

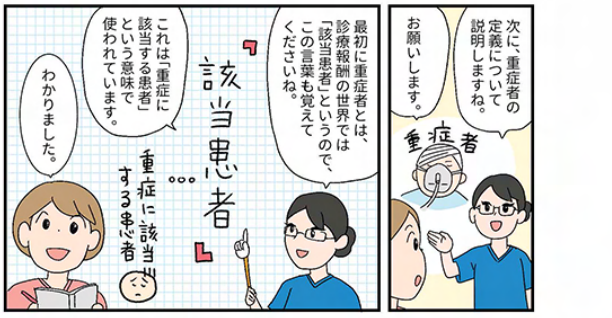

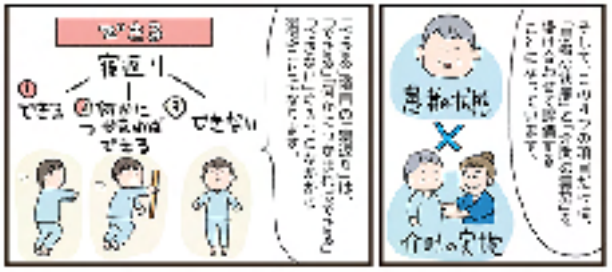

ヴェクソンインターナショナル（株）
書籍『マンガでわかる 最新 看護必要度』漫画作画　（2024）

看護必要度を臨床ケアに使おう

一般急性期病棟、回復期リハビリテーション病棟など、さまざまな病棟における看護必要度の評価について学んだ松原さん。数日後、藤井先輩と会話していた松原さんは、久保部長がかつて、「看護必要度はマネジメントツールとしても使うことができる」と述べていたことを思い出します。そして、NSTのメンバーでもある藤井先輩とともに、松原さん、久保部長はNSTラウンドに参加します。

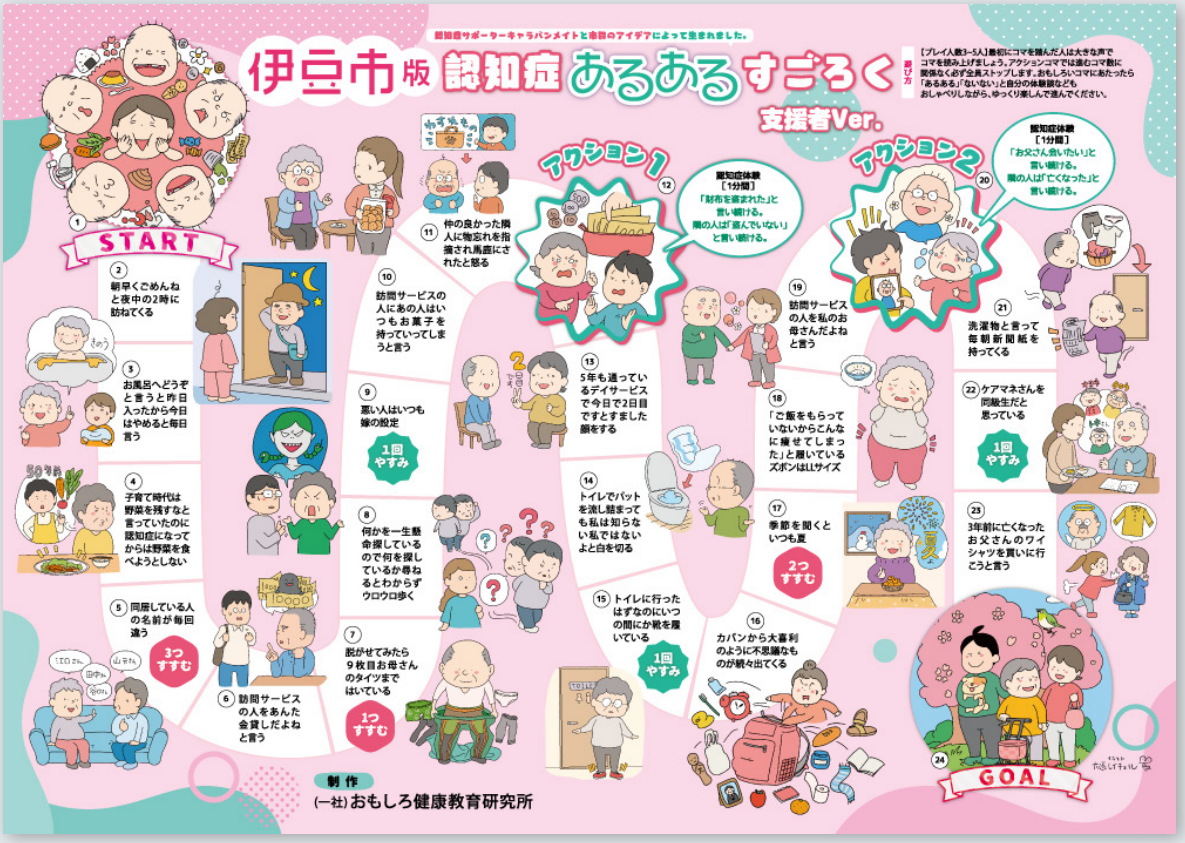
認知症サポーターキャラパンメイトと市民のアイデアによって生まれました。
伊豆市版 認知症あるあるすごろく 支援者Ver.
遊び方
【プレイ人数3~5人】最初にコマを選んだ人は大きな声でコマを読み上げましょう。アクションコマでは進むコマ数に関係なくおず全員ストップします。おもしろいコマにあたったら「あるある」「ないない」と自分の体験談などもおしゃべりしながら、ゆっくり楽しんで進んでください。
START
① 朝早くごめんねと夜中の2時に訪ねてくる
② お風呂へどうぞと言うと昨日入ったから今日はやめると毎日言う
③ 子育て時代は野菜を残すと言っていたのに認知症になってからは野菜を食べようとしない
④ 同居している人の名前が毎回違う
3つすすむ
⑤ 訪問サービスの人をあんた金貸しだよねと言う
⑥ 脱がせてみたら9枚目お母さんのタイツまではいている
1つすすむ
⑦ 何かを一生懸命探しているので何を探しているかと尋ねるとわからずウロウロ歩く
⑧ 悪い人はいつも嫁の設定
1回やすみ
⑨ 訪問サービスの人にあの人はいつもお菓子を持っていってしまうと言う
⑩ 仲の良かった隣人に物忘れを指摘され馬鹿にされたと怒る
アクション1
認知症体験【1分間】「財布を盗まれた」と言い続ける。隣の人は「盗んでいない」と言い続ける。
⑫ 5年も通っているデイサービスで今日で2日目ですとすました顔をする
⑬ トイレでパットを流し詰まっても私は知らないよと白を切る
⑭ トイレに行ったはずなのにいつの間にか靴を履いている
1回やすみ
⑮ カバンから大喜利のように不思議なものが続々出てくる
⑯ 季節を聞くといつも夏
2つすすむ
⑰ 訪問サービスの人を私のお母さんだよねと言う
⑱ 「ご飯をもらっていないからこんなに痩せてしまった」と履いているズボンはLLサイズ
アクション2
認知症体験【1分間】「お父さん会いたい」と言い続ける。隣の人は「亡くなった」と言い続ける。
⑳ 洗濯物と言って毎朝新聞紙を持ってくる
㉑ ケアマネさんを同級生だと思っている
1回やすみ
㉒ 3年前に亡くなったお父さんのワイシャツを買いに行こうと言う
㉓ GOAL
制作
(一社)おもしろ健康教育研究所

認知症サポーターキャラパンメイトと市民のアイデアによって生まれました。
伊豆市版 認知症あるあるすごろく 症状Ver.
遊び方
【プレイ人数3~5人】最初にコマを選んだ人は大きな声でコマを読み上げましょう。アクションコマでは進むコマ数に関係なくおず全員ストップします。おもしろいコマにあたったら「あるある」「ないない」と自分の体験談などもおしゃべりしながら、ゆっくり楽しんで進んでください。
START
① 100歳のお祝いに今日で60歳になりましたと笑顔
② 洗濯1回につき洗剤1本
3つすすむ
③ 私は頭が悪くなっちゃったと何回も言う
④ お母さんを待っていると何回も外に行こうとする
⑤ 草取りをしているが花芽も取ってしまう
⑥ ご飯まだ？今日は何も食べていないとご飯を食べた後に言う
⑦ あんたきれいだねと誰にでも言う
2つすすむ
⑧ 100万円を返してと近所の家を訪ねる
⑨ ダイヤの指輪がないここに置いておいたのにと騒ぎ始める
⑩ アクション1
認知症体験【1分間】「ご飯をまだもらっていないと言い続ける。隣の人は「食べたでしょ」と言い続ける。
⑪ （今はない）実家に帰りますと荷物をまとめ始める
⑫ アクション2
認知症体験【1分間】「帰りたい」と言い続ける。隣の人は「ここが自宅だ」と言い続ける。
⑬ 冷蔵庫の中が牛乳でいっぱい
1回やすみ
⑭ 自販機を叩いてタバコを出せと怒鳴る
⑮ ニコニコと話しかけられているなと思ったら夫と勘違いされていた
⑯ 壁のシミを動物と間違えて話しかける
1回やすみ
⑰ 私は結婚した事は無いと子供に向かって説明する
⑱ 前歯が抜けたのにまた生えてくると言う
⑲ 何でも押し入れにしまう
1つすすむ
⑳ 交差点に入るとどっちに行くか分からなくなる
㉑ 何年たっても私は43歳
1回やすみ
㉒ GOAL
制作
(一社)おもしろ健康教育研究所

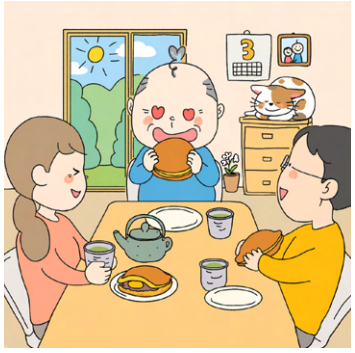

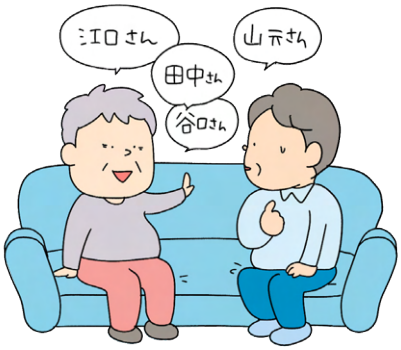

（一社）おもしろ健康教育研究所様　伊豆市版 認知症あるあるすごろく イラスト・デザイン（2024）

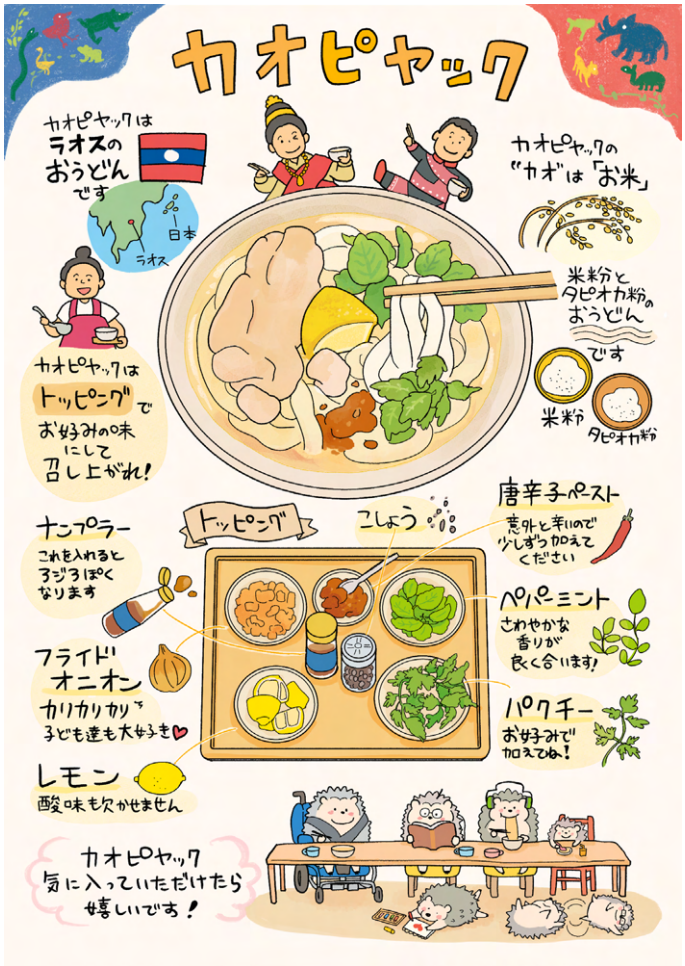

みんなの理想のカフェについての話し合いを
グラフィックレコーディング（ページ右）し、
更にその内容を一枚の絵（上）にまとめました。

また、イベントでイラストと
グラフィックレコーディングを
展示いただきみなさんに
イメージを膨らませてもらいました。

ニモカカクラブ様　カフェ展示イラスト（上）
メニューイラスト（左下）

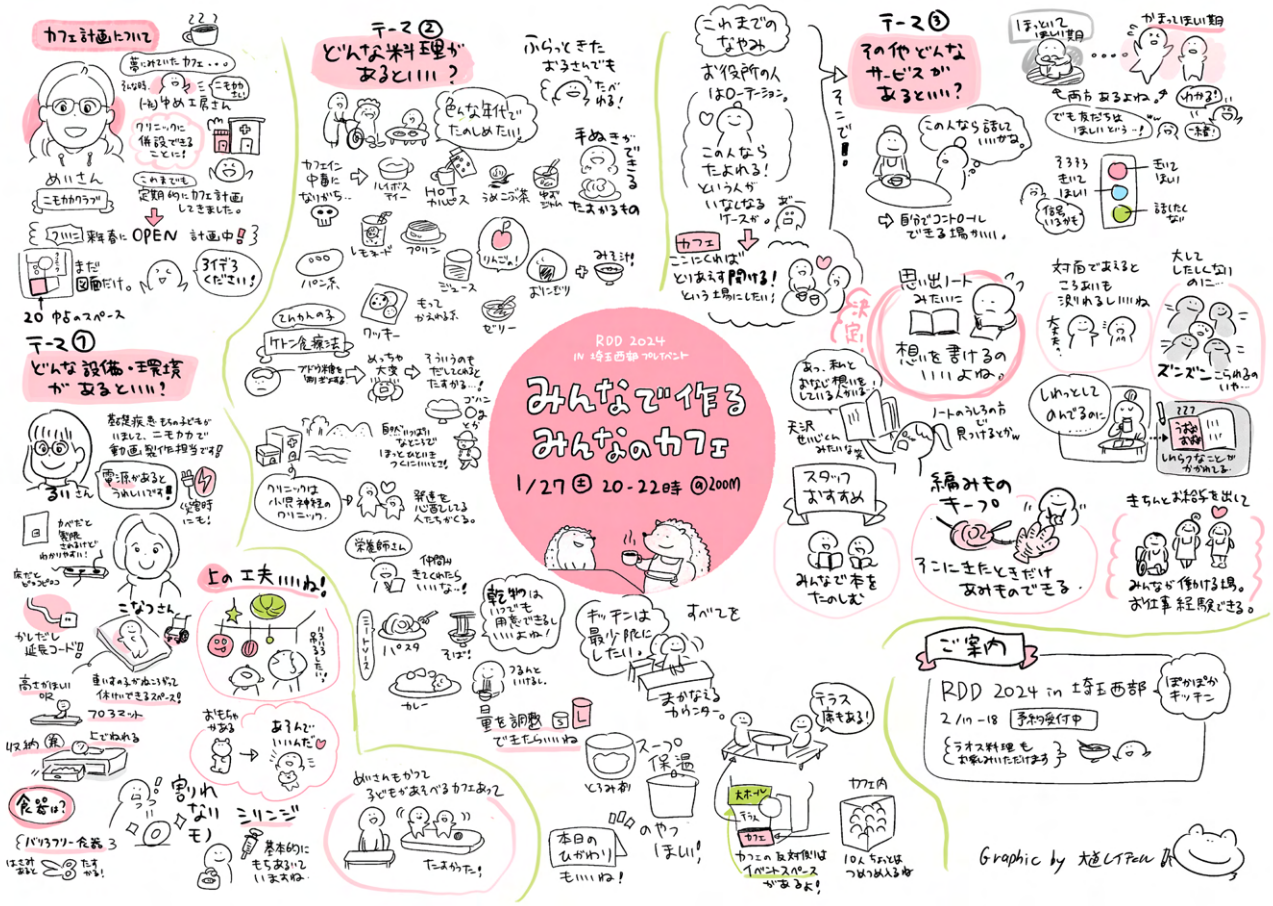

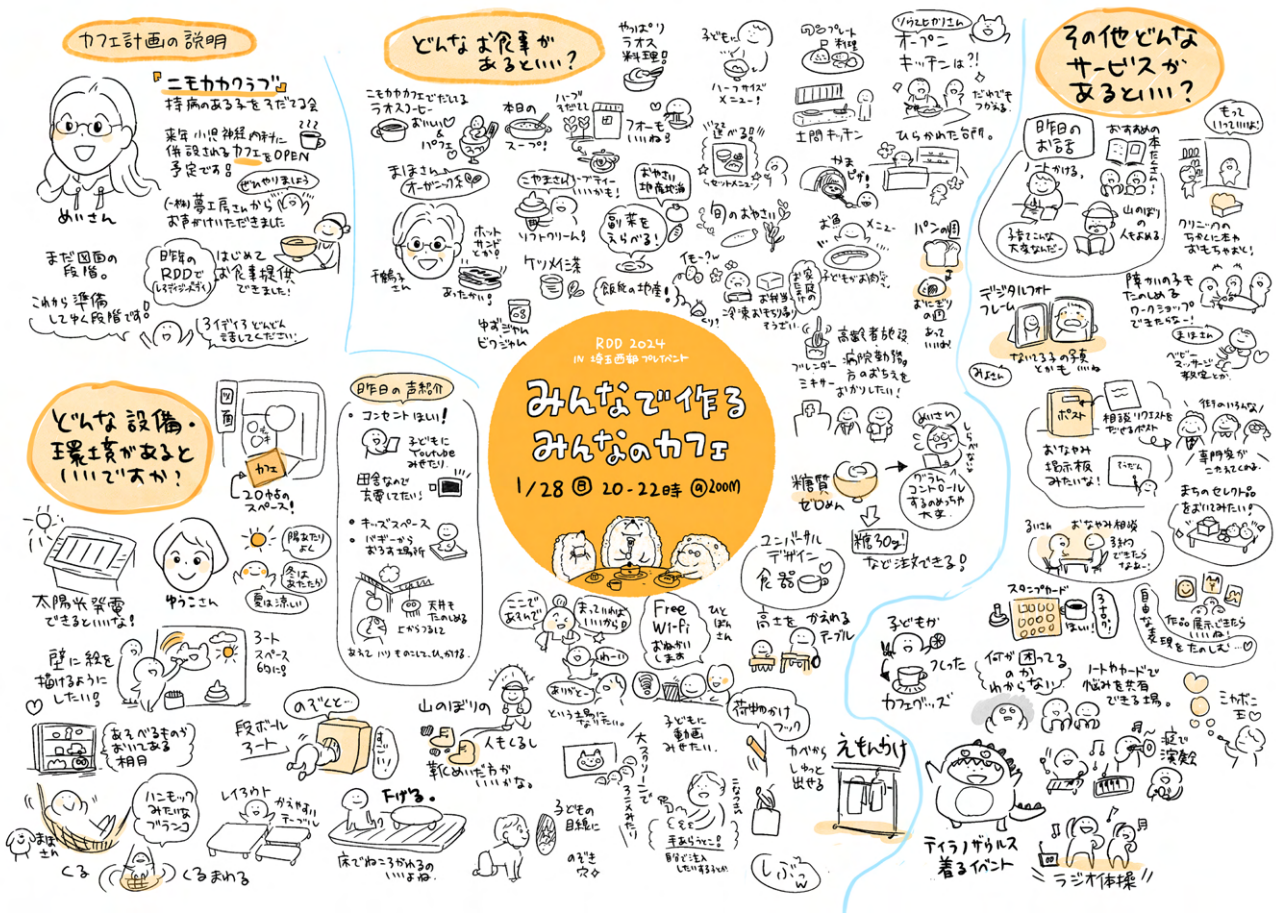

理想のカフェについての話し合い グラフィックレコーディング（2024）

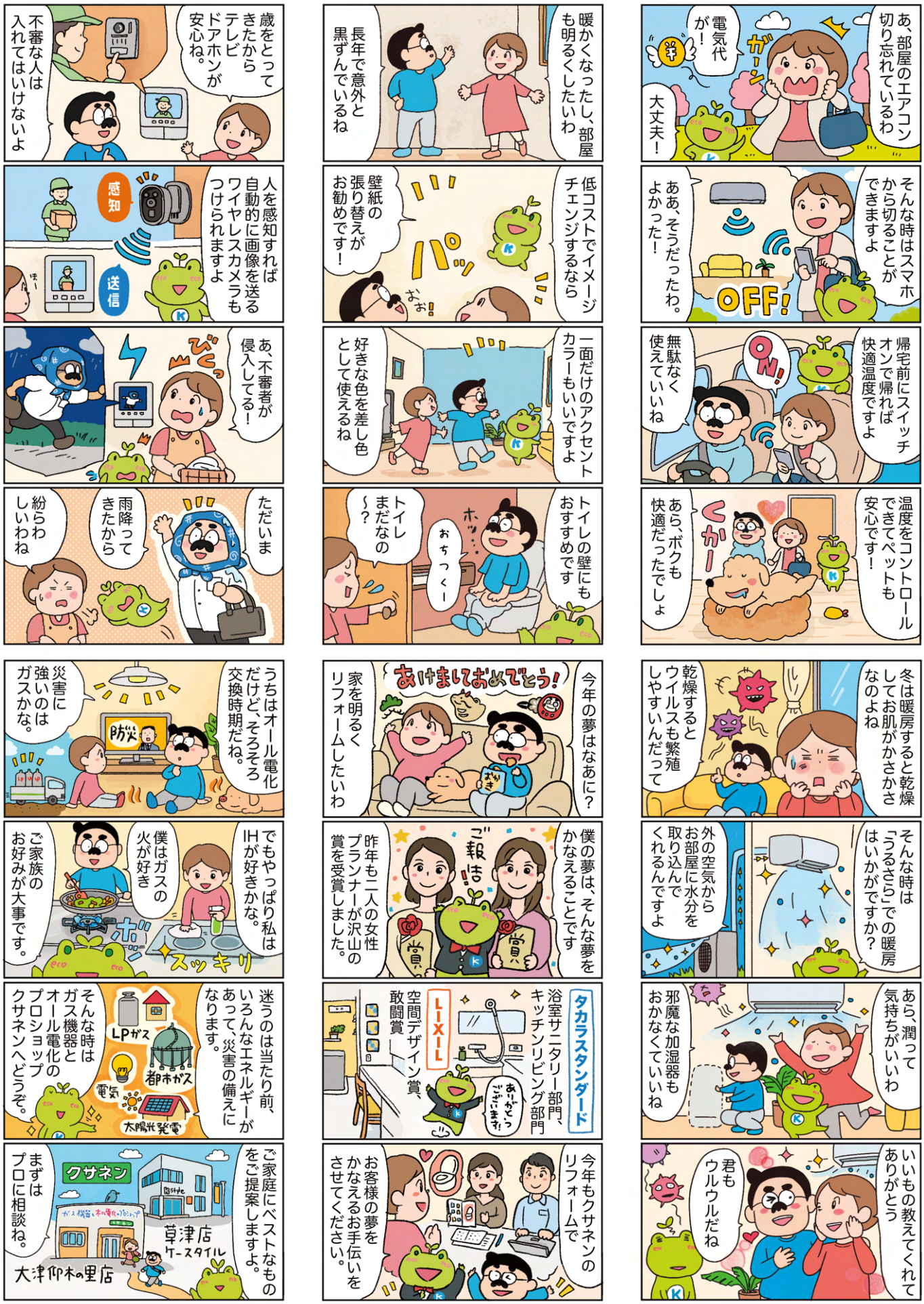

（株）クサネン４コマ漫画（企業月刊誌で連載）

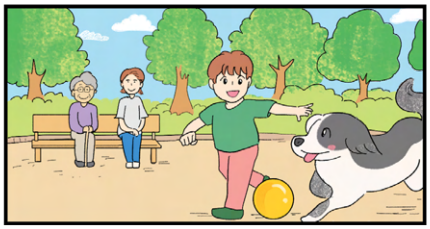

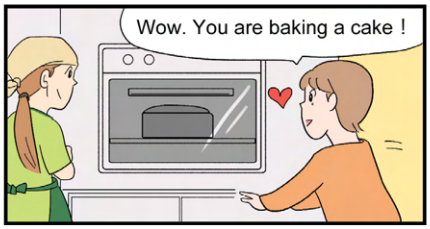

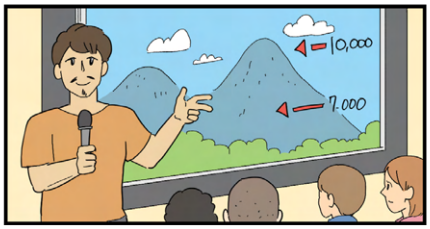

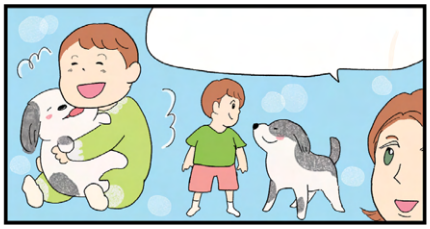

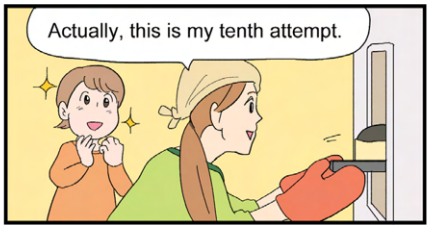

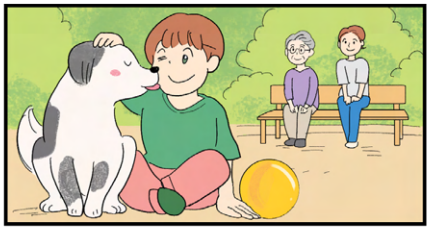

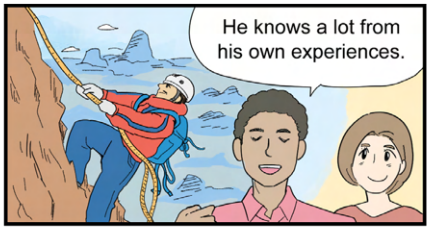

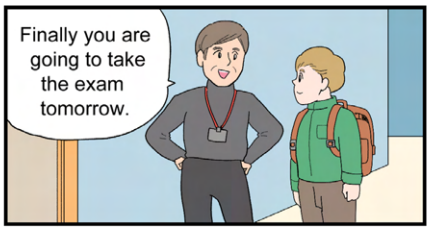

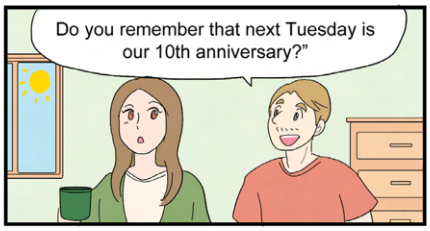

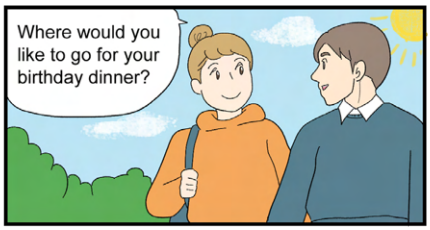

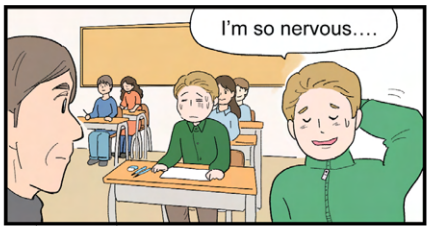

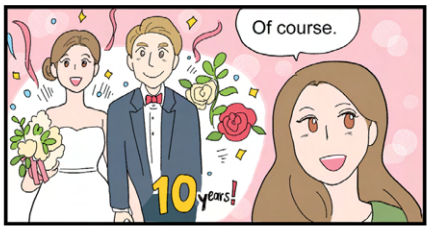

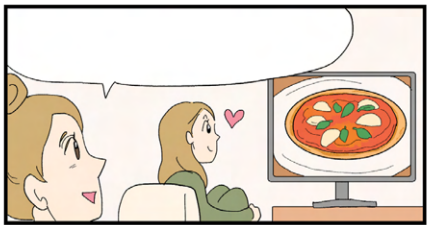

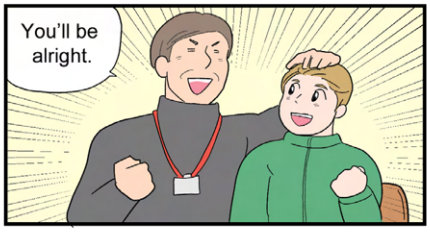

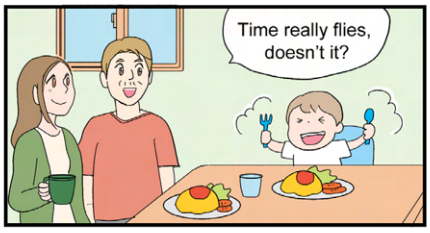

同志社大学 英文学科　教材用 4 コマ漫画（2022）

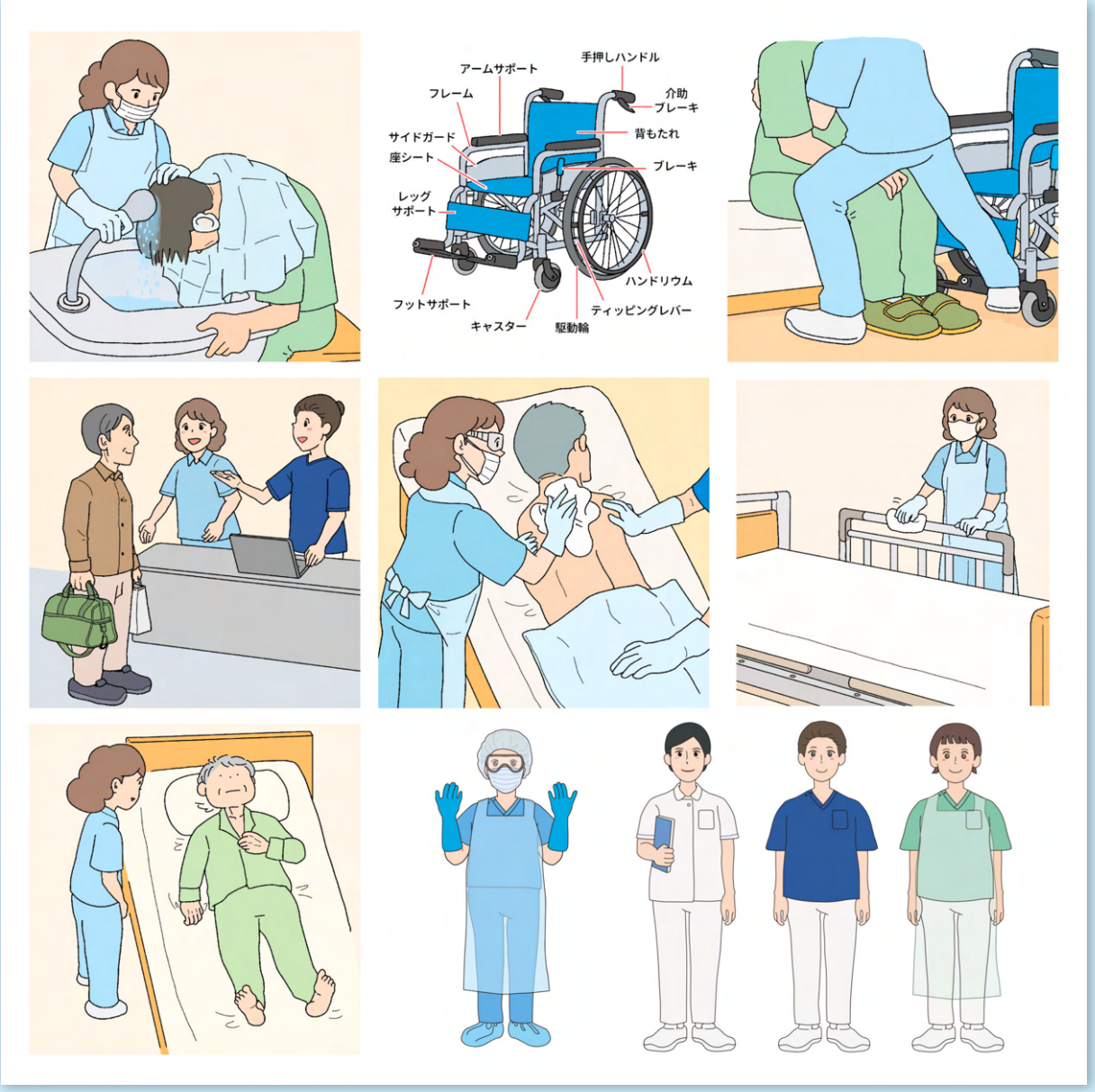

ヴェクソンインターナショナル（株）
書籍『実践！看護管理者のための 看護補助者との協働とチームづくりの手引き』本文イラスト（2024）

今西製菓（株）飴のイラスト（2023-24 通年）

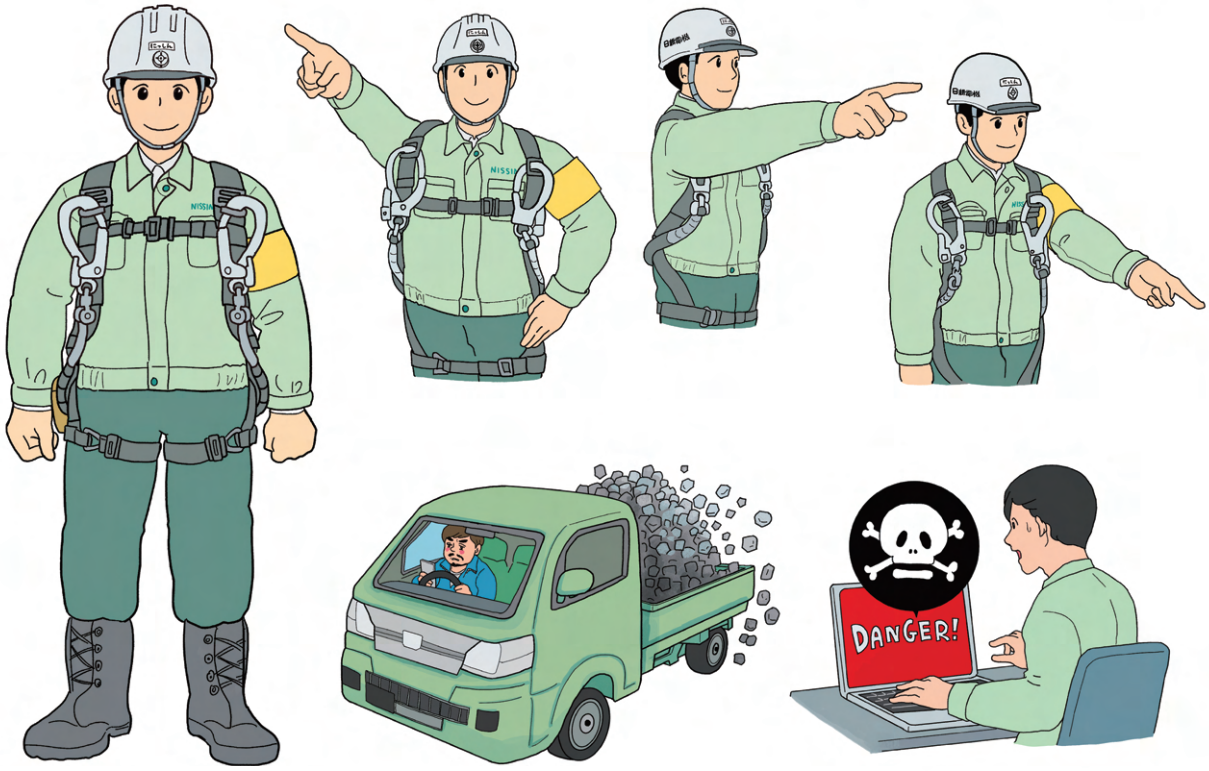

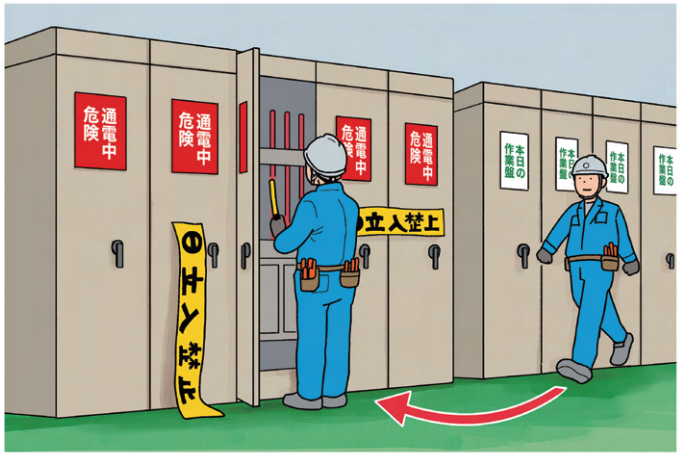

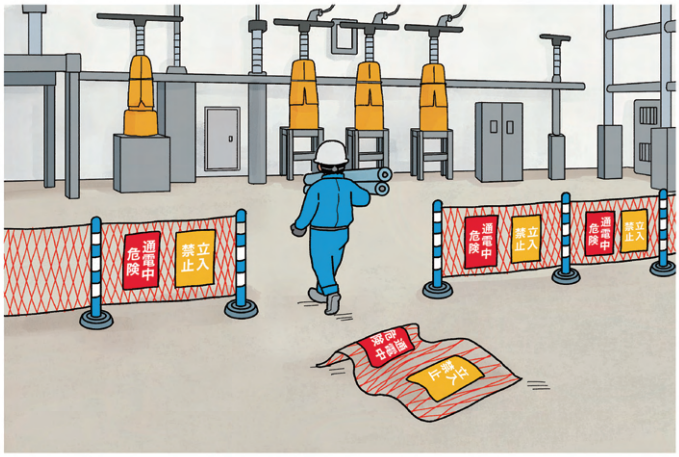

日新電機工事（株）様 社内安全教育資料イラスト（2023）

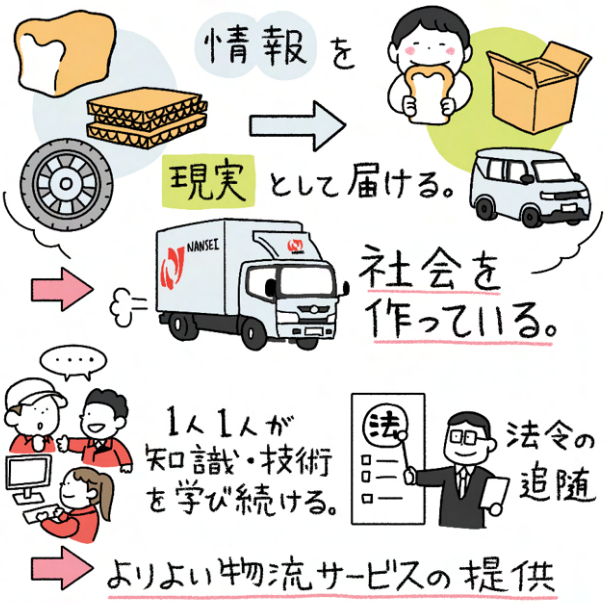

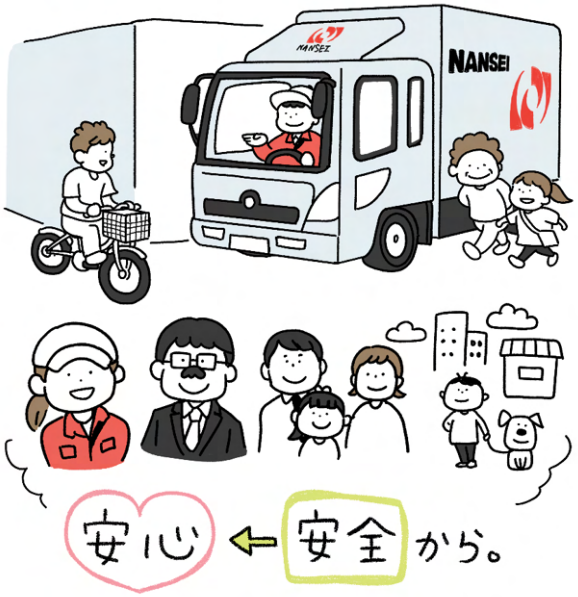

① そもそも 社会貢献 そのもの

② プロ意識をもって取りくむ

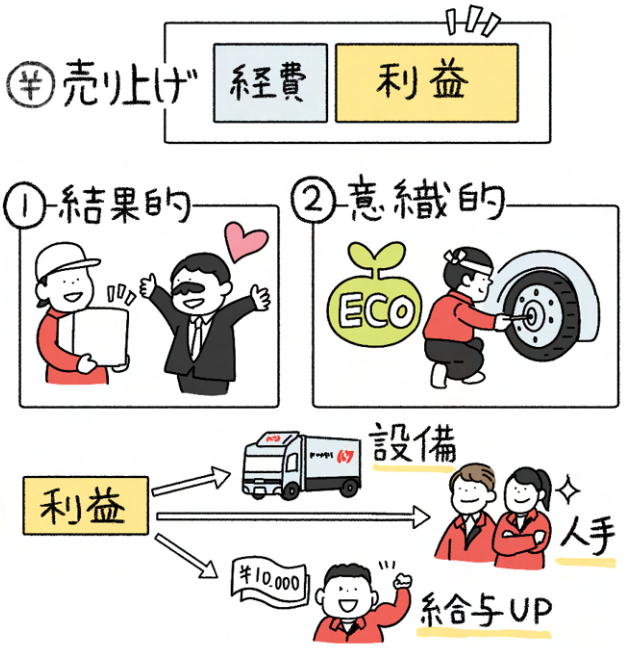

南星キャリックス（株）企業理念イラスト［WEB・パンフレット掲載］（2024）

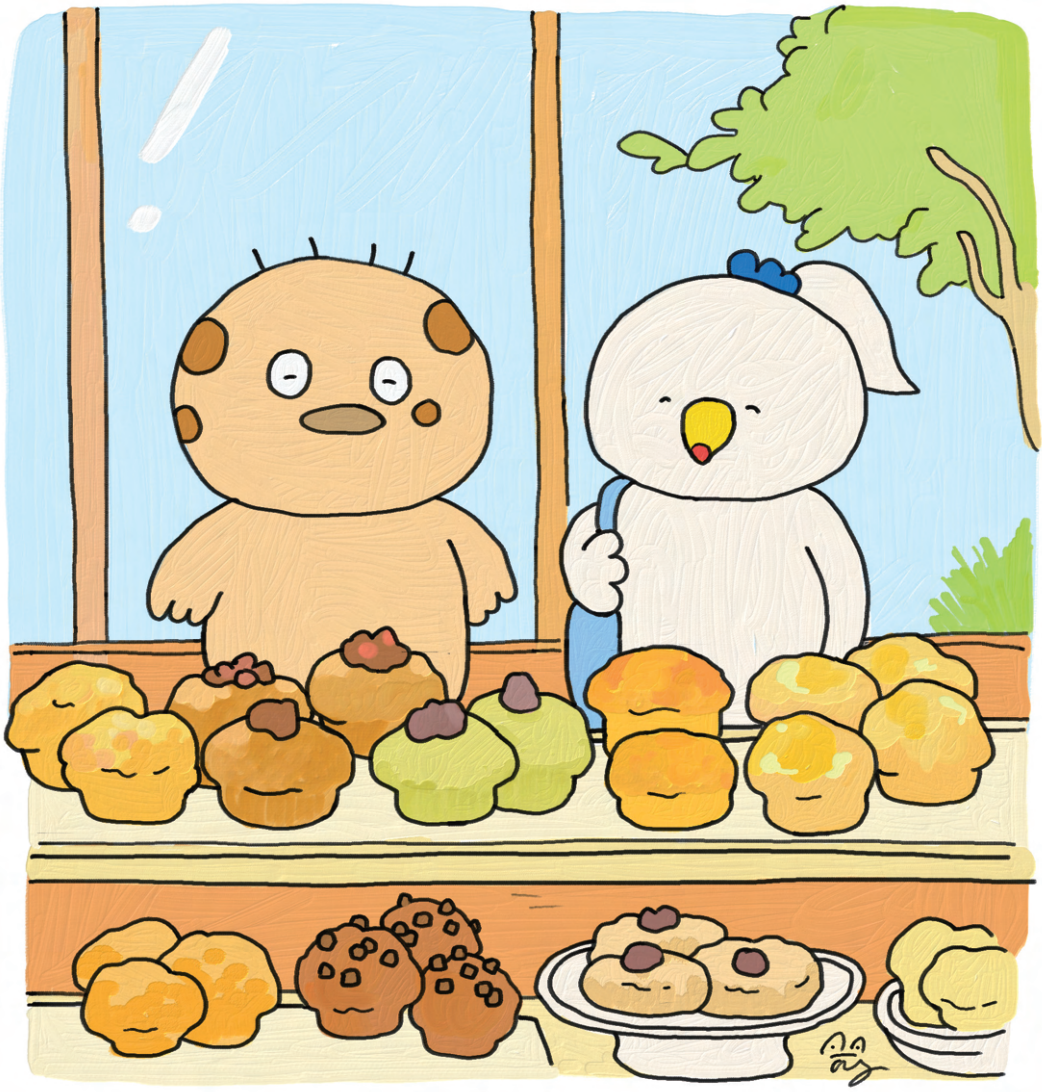

Original works

Rachel Paido